

Leyenda

Eje de camino



TOPGEA
Ingeniería Topográfica
Tlf: 671495283-660368988
E-mail: administracion@topgea.es



Diputación de Cádiz

Área de Desarrollo, Innovación y Cooperación Local
Servicio de Asistencia Municipal

Plano de situación

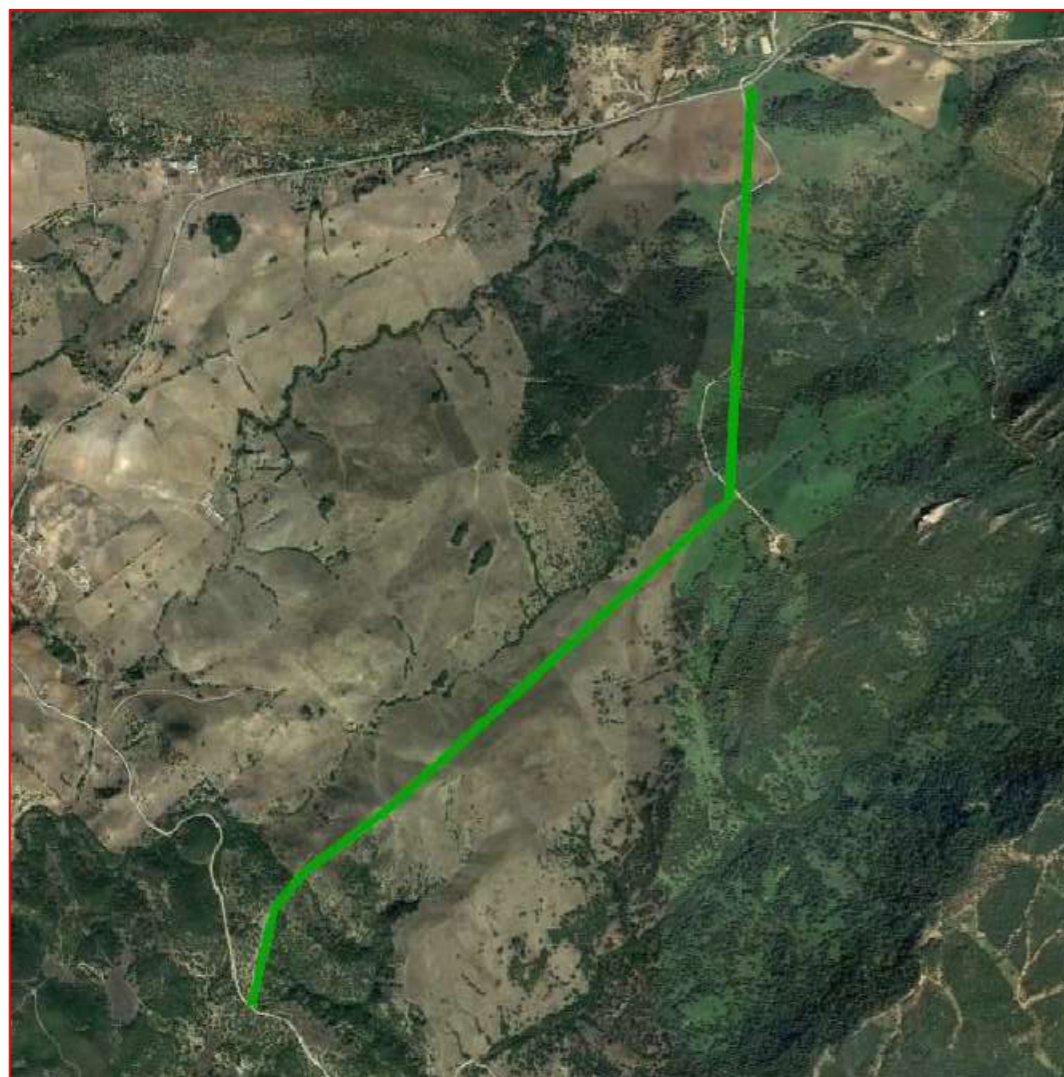

Camino sobre base gráfica catastral

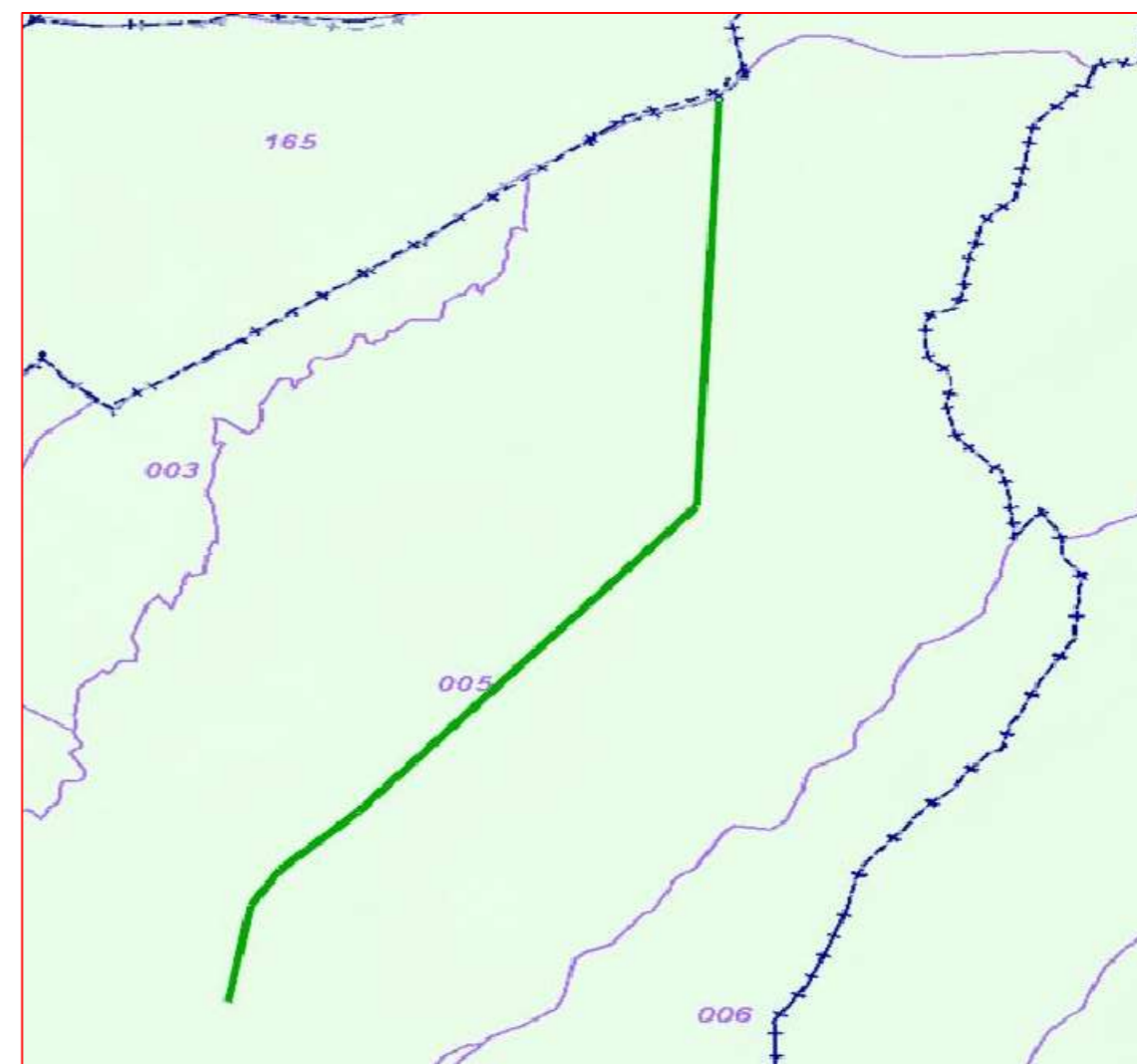

Fichas con los siguientes aspectos:

Camino indicado por el ayuntamiento.

R. Catastral: Sin referencia catastral		Coordenadas Aprox. ETRS 89 HUSO 30N	
		Punto	X Y
Código o nº inventario: 1	Ancho medio aprox: 2.5 m	Inicio	264282 4059112
Denominación: Camino Rancho la Teja	Area aprox.: 9062 m ²	Final	265932 4062022
Uso: Público sin certificar	Afecciones: Camino sin certificar. Hay tramos inexistentes.		
Titularidad: Municipal sin certificar	Descripción: Camino que pasa por diferentes parcelas del Polígono 20 y finaliza al norte en el límite del término municipal.		
Longitud aproximada: 3625 m			

TOPGEA Ingeniería **Inventario de caminos No Certificado.**

Camino Rancho la Teja
Algar, Sierra de Cádiz

Pedro Pablo Gutiérrez Braojos
I.T.topografía
Nº colegiaco 8252

Firma:

Peticionario:
Diputación de Cádiz

Formato:
A3

Plano nº:
1

COIGT

VISADO : E1701774 Tra : 201702736

16/OCT/2017

Habilitación Profesional

coleg. 0008252 PEDRO PABLO GUTIERREZ BRAOJOS
Visado por petición expresa del cliente, art. 13 Ley de Colegios Profesionales.
Servicio Certificado por AENOR en la Norma ISO 9001:2015

Leyenda

Eje de camino



TOPGEA
Ingeniería Topográfica
Tlf: 671495283-660368988
E-mail: administracion@topgea.es

Diputación de Cádiz | Área de Desarrollo, Innovación y Cooperación Local
Servicio de Asistencia Municipal

Plano de situación

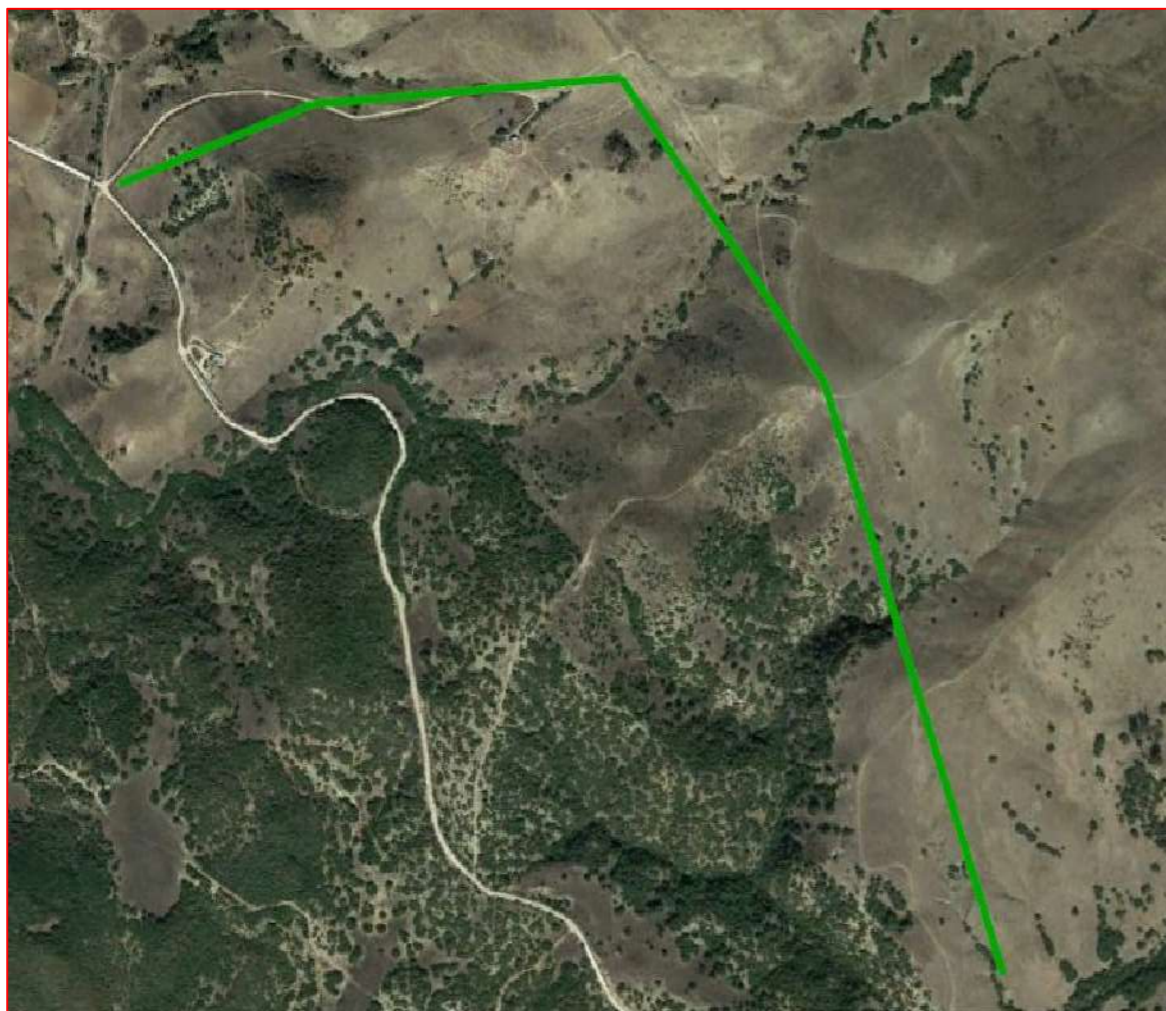

Camino sobre base gráfica catastral

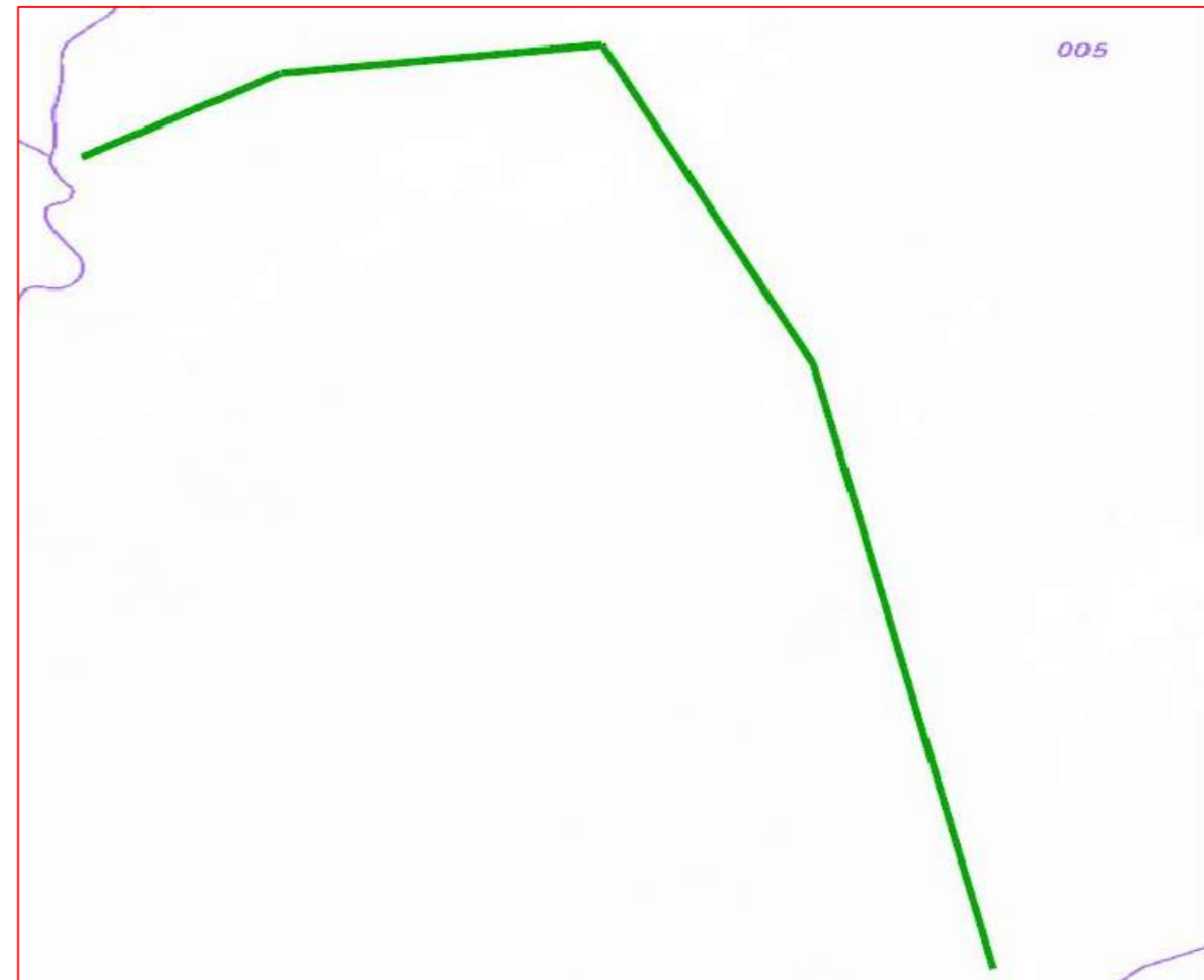

Fichas con los siguientes aspectos:

Camino indicado por el ayuntamiento.

R. Catastral: Sin referencia catastral		Coordenadas Aprox. ETRS 89 HUSO 30N	
		Punto	X Y
Código o nº inventario: 2	Ancho medio aprox: 3 m	Inicio	263805 4060003
Denominación: Camino de la Atalaya	Area aprox.: 5808 m ²	Final	264953 4058980
Uso: Público sin certificar	Afecciones: Camino sin certificar. Hay tramos inexistentes.		
Titularidad: Municipal sin certificar	Descripción: Camino que pasa por las parcelas 12, 15, 24 y 05 del polígono 05.		
Longitud aproximada: 1936 m			

TOPGEA Ingeniería Inventario de caminos No Certificado.			
Camino de la Atalaya Algar, Sierra de Cádiz			
Pedro Pablo Gutiérrez Braojos I.T.topografía Nº colegiaco 8252	Firma:	Formato:	Plano nº:
	Peticionario: Diputación de Cádiz	A3	2

COLEGIO OFICIAL DE INGENIERIA GEOMÁTICA Y TOPOGRÁFICA
 VISADO : E1701774 Tra : 201702736
 16/OCT/2017
 Profesional
 Habilitación Coleg. 0008252 PEDRO PABLO GUTIERREZ BRAOJOS
 Visto por petición expresa del cliente, art. 13 Ley de Colegios Profesionales.
 Servicio Certificado por AENOR en la Norma ISO 9001:2015

Leyenda

Eje de camino



TOPGEA

Ingeniería Topográfica

Tlf: 671495283-660368988

E-mail: administracion@topgea.es



Diputación de Cádiz

Área de Desarrollo, Innovación y Cooperación Local
Servicio de Asistencia Municipal

Plano de situación

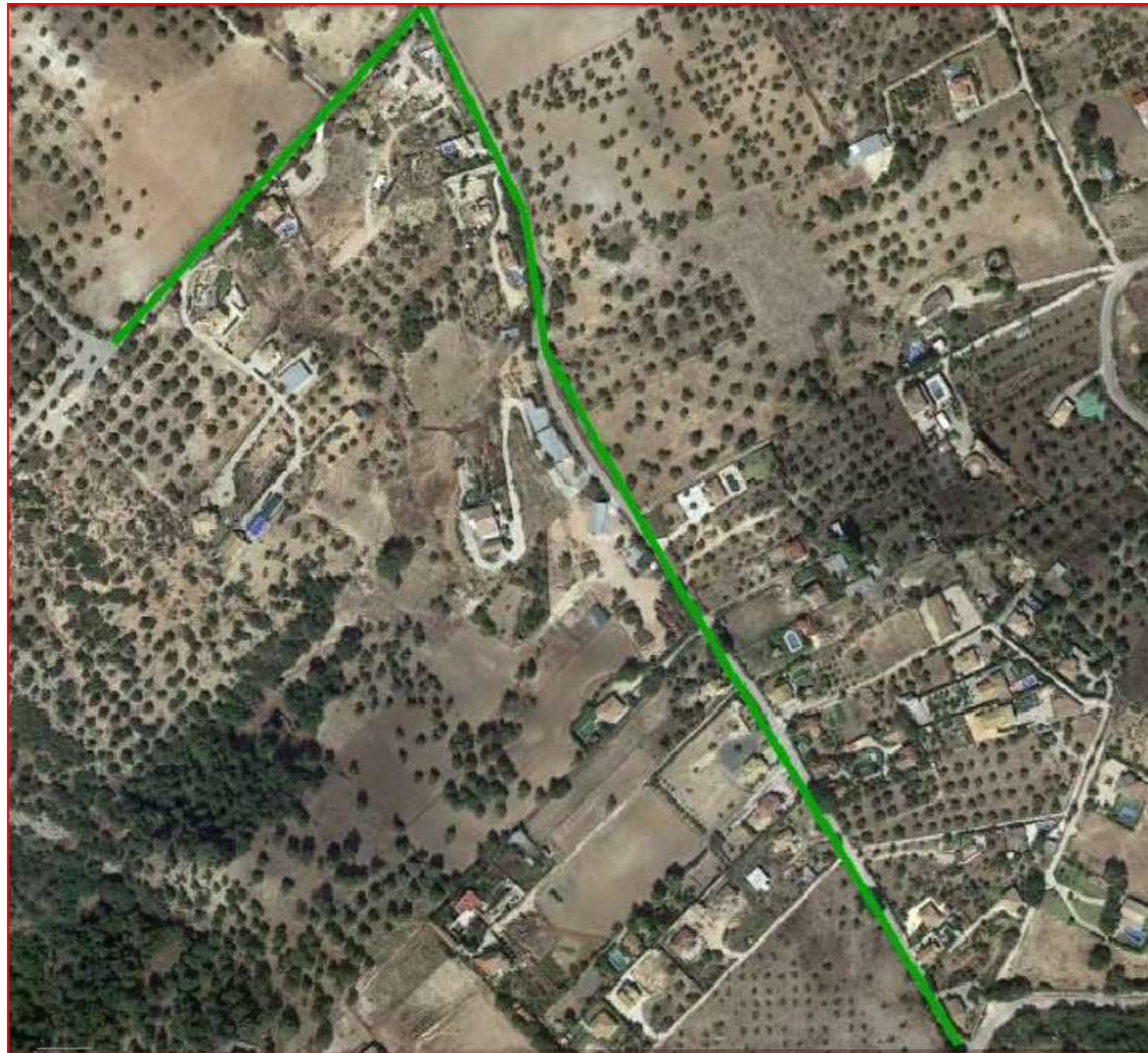

Camino sobre base gráfica catastral

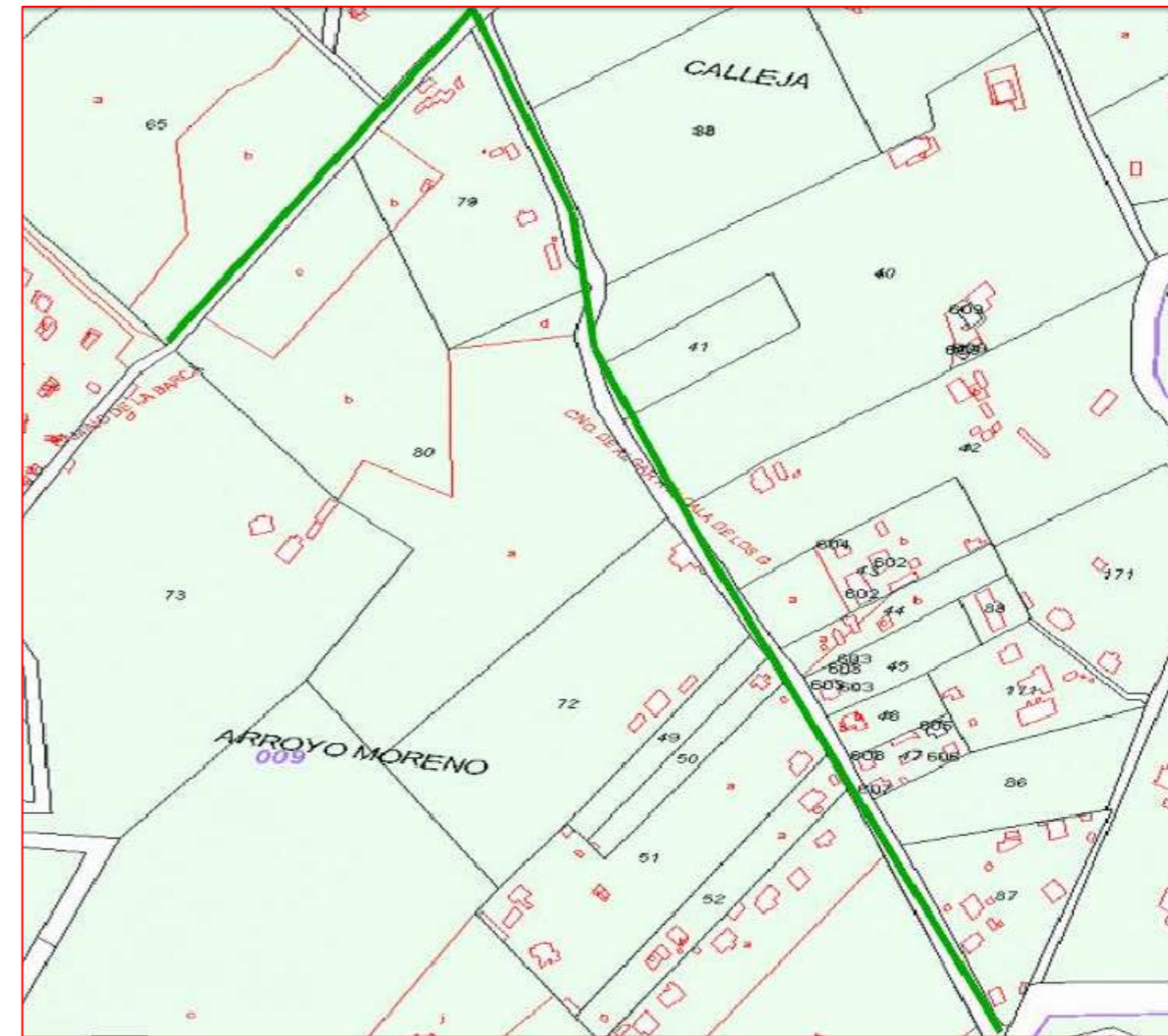

Fichas con los siguientes aspectos:

Camino indicado por el ayuntamiento.

R. Catastral: 53003A00909012		Coordenadas Aprox. ETRS 89 HUSO 30N		
		Punto	X	Y
Código o nº inventario: 3	Ancho medio aprox: 4,5 m	Inicio	262241	4059048
Denominación: Cno de Cuatro Vientos	Area aprox.: 4423 m ²	Final	261734	4059483
Uso: Público sin certificar	Afecciones: Camino sin certificar.			
Titularidad: Municipal sin certificar	Descripción: Camino que inicia en el Polígono 9 Parcela 9003 y finaliza en el Polígono 9 Parcela 9010.			
Longitud aproximada: 983 m				

TOPGEA Ingeniería **Inventario de caminos No Certificado.**

Camino de Cuatro Vientos
Algar, Sierra de Cádiz

Pedro Pablo Gutiérrez Braojos
I.T.topografía
Nº colegiaco 8252

Firma:

Peticionario:
Diputación de Cádiz

Formato:

A3

Plano nº:

3

COLEGIO OFICIAL DE INGENIERIA GEOMÁTICA Y TOPOGRÁFICA
 VISADO : E1701774 Tra. : 201702736
 16/OCT/2017 Profesional
 Habilitación Coleg. 0008252 PEDRO PABLO GUTIERREZ BRAOJOS
 Visto por petición expresa del cliente, art. 13 Ley de Colegios Profesionales.
 Servicio Certificado por AENOR en la Norma ISO 9001:2015

Leyenda

Eje de camino



TOPGEA
Ingeniería Topográfica
Tlf: 671495283-660368988
E-mail: administracion@topgea.es



Diputación de Cádiz

Área de Desarrollo, Innovación y Cooperación Local
Servicio de Asistencia Municipal

Plano de situación



Camino sobre base gráfica catastral

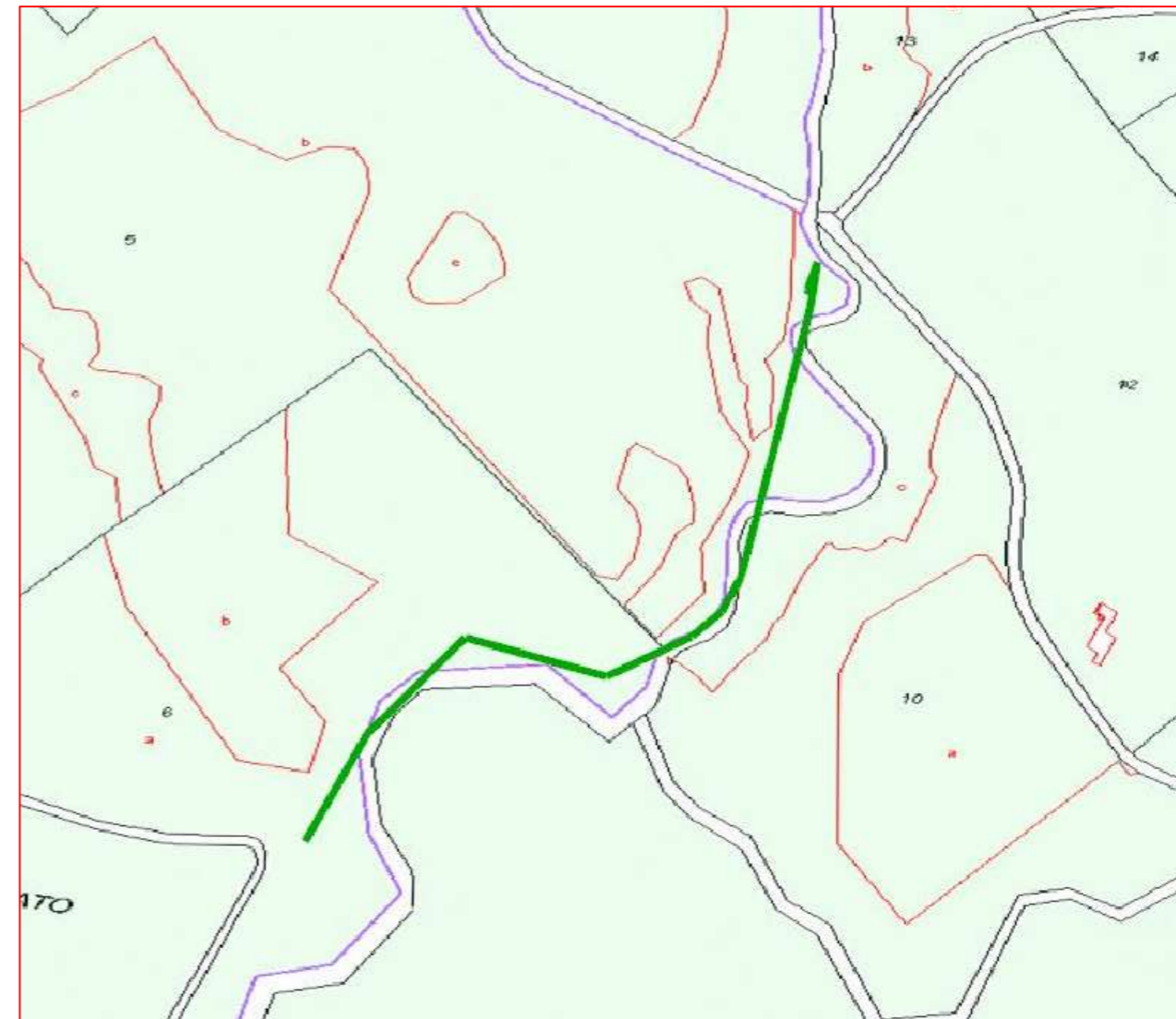

Fichas con los siguientes aspectos:

Camino indicado por el ayuntamiento.

R. Catastral: Un tramo de 53003A00509015		Coordenadas Aprox. ETRS 89 HUSO 30N	
Código o nº inventario: 4	Ancho medio aprox: 2.7 m	Punto	X Y
Denominación: Cno Garganta Infante	Area aprox.: 1431 m ²	Inicio	263800 4059995
Uso: Público sin certificar	Afecciones: Camino sin certificar. No coincide con catastro.	Final	263497 4059654
Titularidad: Municipal sin certificar	Descripción: El camino es un tramo de la ref. catastral 53003A00509015, inicia en el Polígono 3 Parcela 9001.		
Longitud aproximada: 530 m			

TOPGEA Ingeniería Inventario de caminos No Certificado.			
Camino Garganta Infante Algar, Sierra de Cádiz			
Pedro Pablo Gutiérrez Braojos I.T.topografía Nº colegiaco 8252	Firma:	Formato:	Plano nº:
	Peticionario: Diputación de Cádiz	A3	4

COLEGIO OFICIAL DE INGENIERIA GEOMÁTICA Y TOPOGRÁFICA
 VISADO : E1701774 Tra : 201702736
 16/OCT/2017
 Profesional
 Habilitación Coleg. 0008252 PEDRO PABLO GUTIERREZ BRAOJOS
 Visto por petición expresa del cliente, art. 13 Ley de Colegios Profesionales.
 Servicio Certificado por AENOR en la Norma ISO 9001:2015

Leyenda

Eje de camino



TOPGEA

Ingeniería Topográfica

Tlf: 671495283-660368988

E-mail: administracion@topgea.es



Diputación de Cádiz

Área de Desarrollo, Innovación y Cooperación Local
Servicio de Asistencia Municipal

Plano de situación

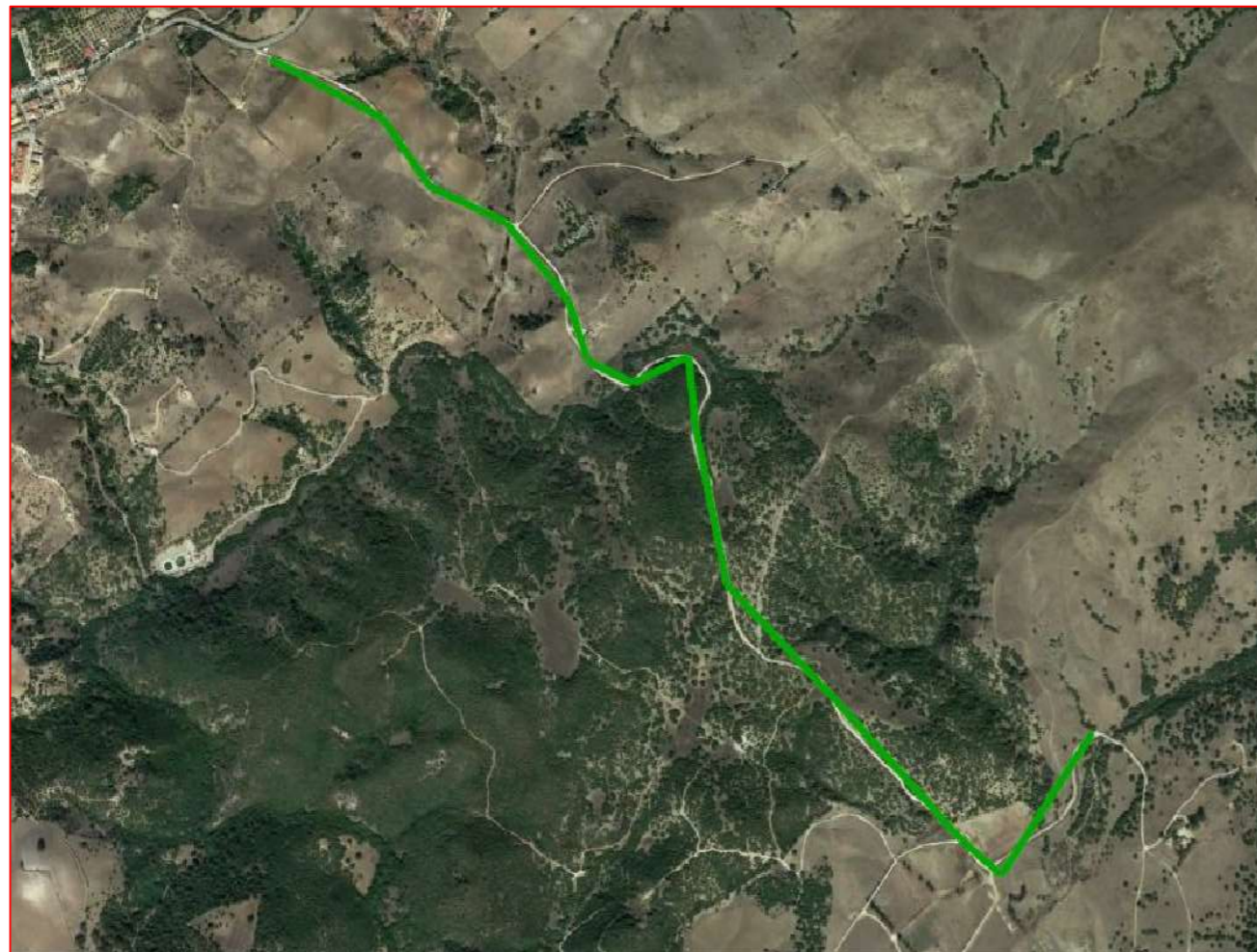

Camino sobre base gráfica catastral

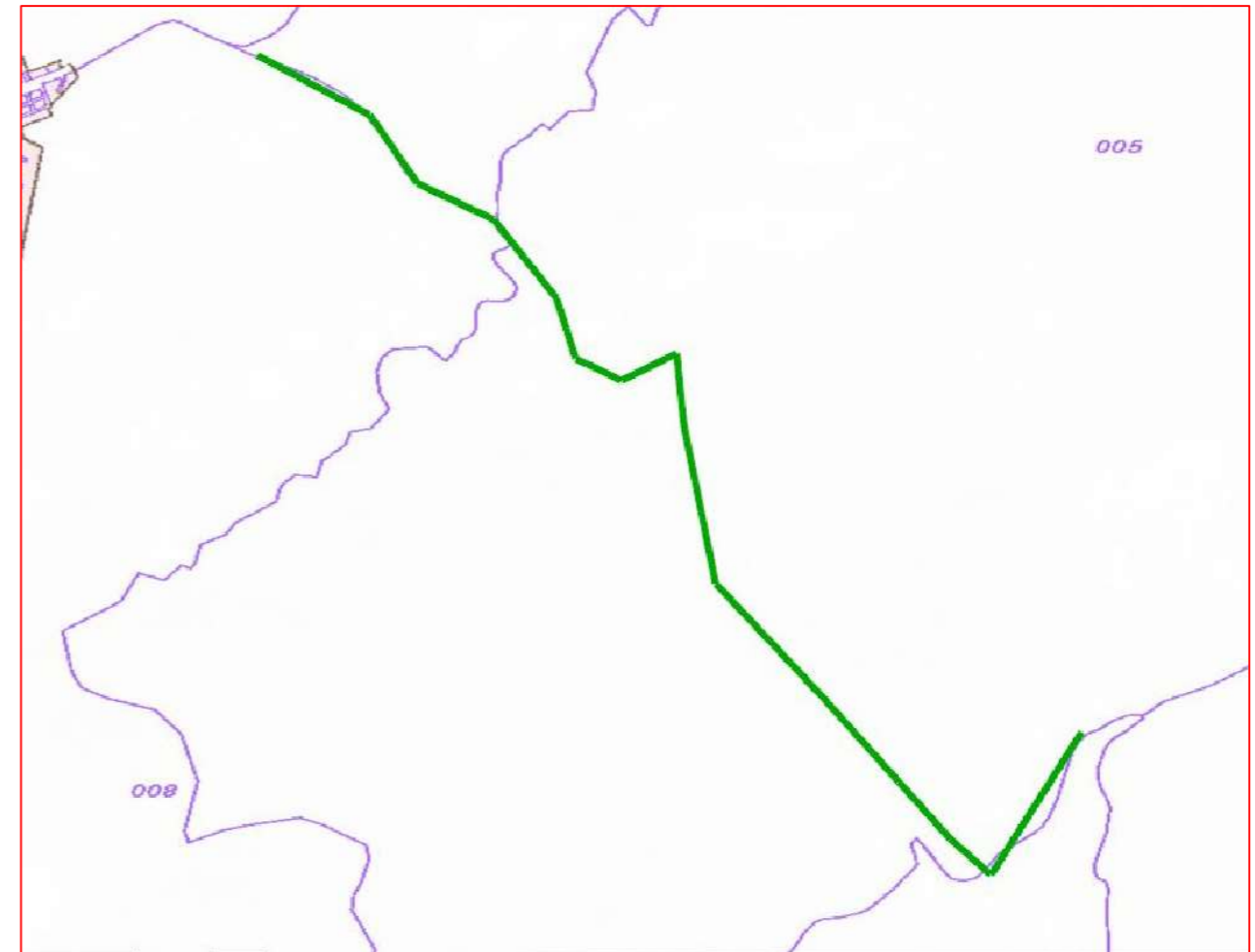

Fichas con los siguientes aspectos:

Camino indicado por el ayuntamiento.

R. Catastral: 53003A00309001, 53003A00509018, 53003A00509007		Coordenadas Aprox. ETRS 89 HUSO 30N	
Código o nº inventario: 5	Ancho medio aprox: 4.2 m	Punto	X Y
Denominación: Camino Echevarría	Area aprox.: 11902 m ²	Inicio	263271 4060383
Uso: Público sin certificar	Afecciones: Camino sin certificar.	Final	264974 4058917
Titularidad: Municipal sin certificar	Descripción: Camino que inicia en el Polígono 2 Parcela 9006 y finaliza en el Polígono 11 Parcela 9003.		
Longitud aproximada: 2834 m			

TOPGEA Ingeniería **Inventario de caminos No Certificado.**

Camino Echevarría
Algar, Sierra de Cádiz

Pedro Pablo Gutiérrez Braojos
I.T.topografía
Nº colegiaco 8252

Firma:

Peticionario:
Diputación de Cádiz

Formato:

A3

Plano nº:

5

COIGT

VISADO : E1701774 Tra. : 201702736

16/OCT 2017

Habilitación Profesional Coleg. 0008252 PEDRO PABLO GUTIERREZ BRAOJOS

Visado por petición expresa del cliente, art. 13 Ley de Colegios Profesionales. Servicio Certificado por AENOR en la Norma ISO 9001:2015

Leyenda

Eje de camino



TOPGEA
Ingeniería Topográfica
Tlf: 671495283-660368988
E-mail: administracion@topgea.es



Diputación de Cádiz

Área de Desarrollo, Innovación y Cooperación Local
Servicio de Asistencia Municipal

Plano de situación

Camino sobre base gráfica catastral

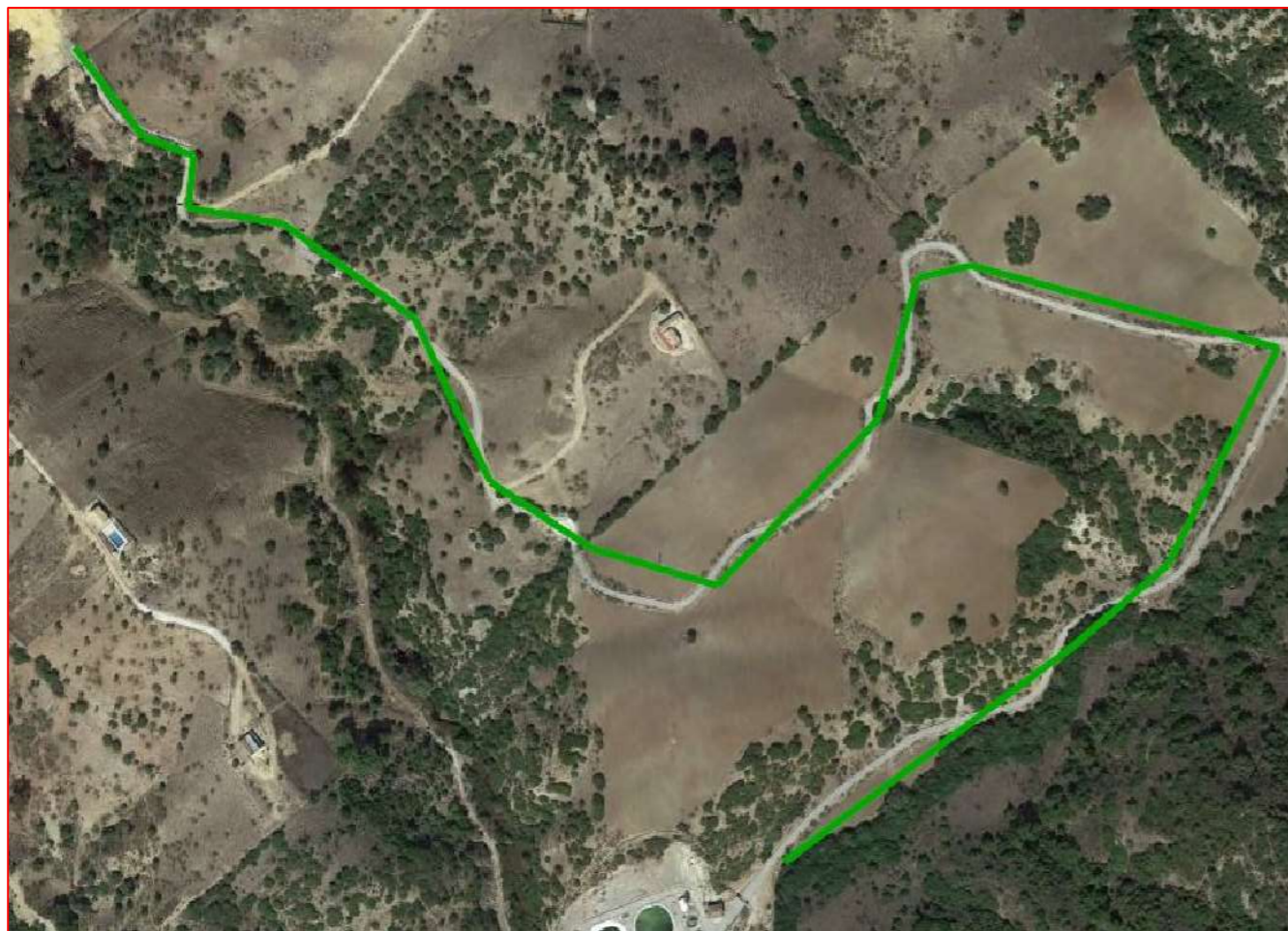

Fichas con los siguientes aspectos:

Camino indicado por el ayuntamiento.

R. Catastral: 53003A00809001		Coordenadas Aprox. ETRS 89 HUSO 30N	
Código o nº inventario: 6	Ancho medio aprox: 3.5 m	Punto	X Y
Denominación: Cno de la Hijueta	Area aprox.: 5040 m ²	Inicio	262733 4059868
Uso: Público sin certificar	Afecciones: Camino sin certificar.	Final	263152 4059356
Titularidad: Municipal sin certificar	Descripción: Camino que inicia en el núcleo urbano y finaliza en el Polígono 8 Parcela 0006.		
Longitud aproximada: 1440 m			

TOPGEA Ingeniería **Inventario de caminos No Certificado.**

Camino de la Hijueta
Algar, Sierra de Cádiz

Pedro Pablo Gutiérrez Braojos
I.T.topografía
Nº colegiaco 8252

Firma:

Peticionario:
Diputación de Cádiz

Formato:

A3

Plano nº:

6

COIGT

COLEGIO OFICIAL DE INGENIERIA GEOMÁTICA Y TOPOGRÁFICA

VISADO : E1701774 Tra : 201702736

16/OCT/2017

Habilitación Profesional Coleg. 0008252 PEDRO PABLO GUTIERREZ BRAOJOS

Visado por petición expresa del cliente, art. 13 Ley de Colegios Profesionales.

Servicio Certificado por AENOR en la Norma ISO 9001:2015

Leyenda

Eje de camino



TOPGEA

Ingeniería Topográfica

Tlf: 671495283-660368988

E-mail: administracion@topgea.es



Diputación de Cádiz

Área de Desarrollo, Innovación y Cooperación Local
Servicio de Asistencia Municipal

Plano de situación

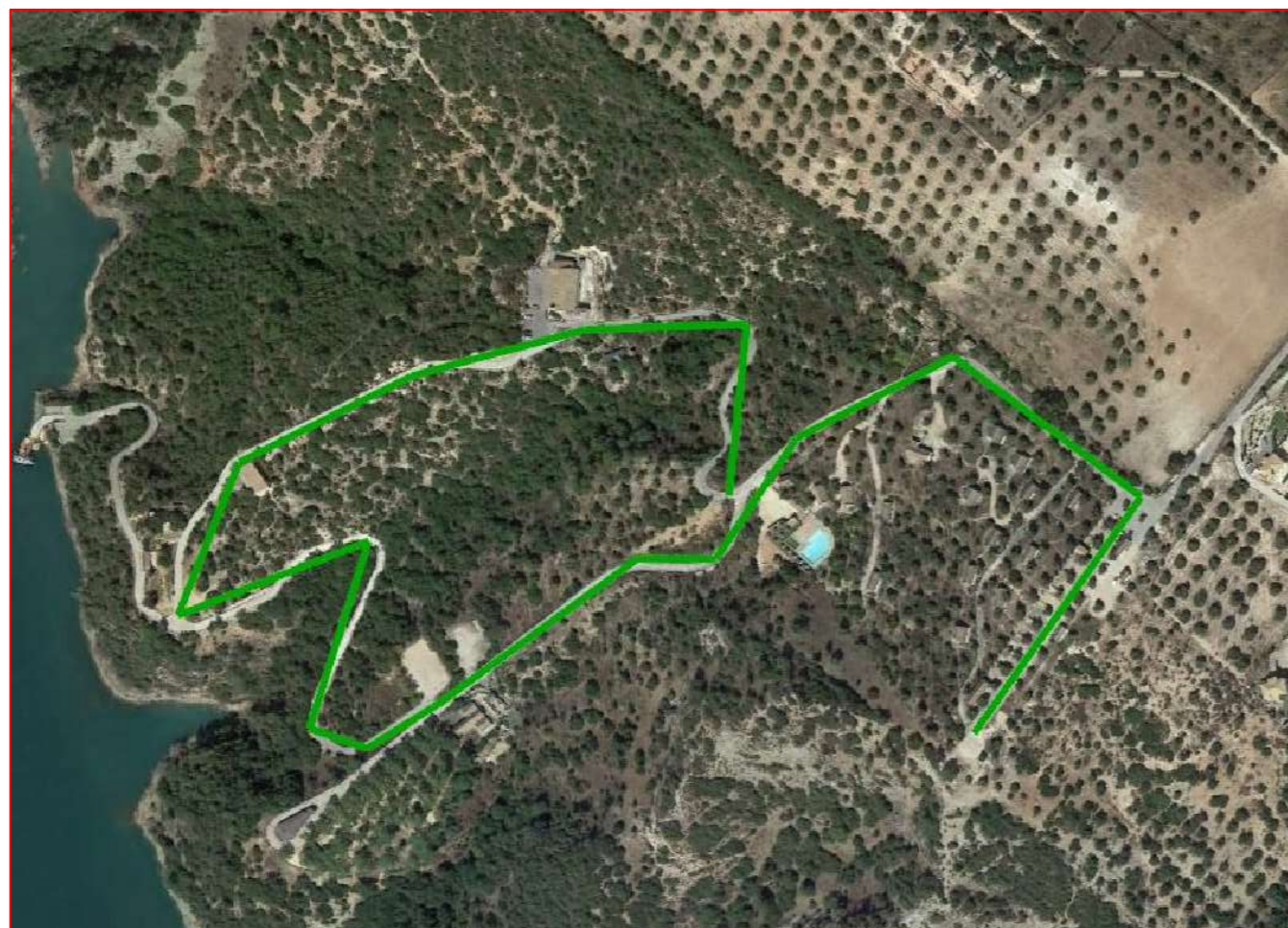

Camino sobre base gráfica catastral

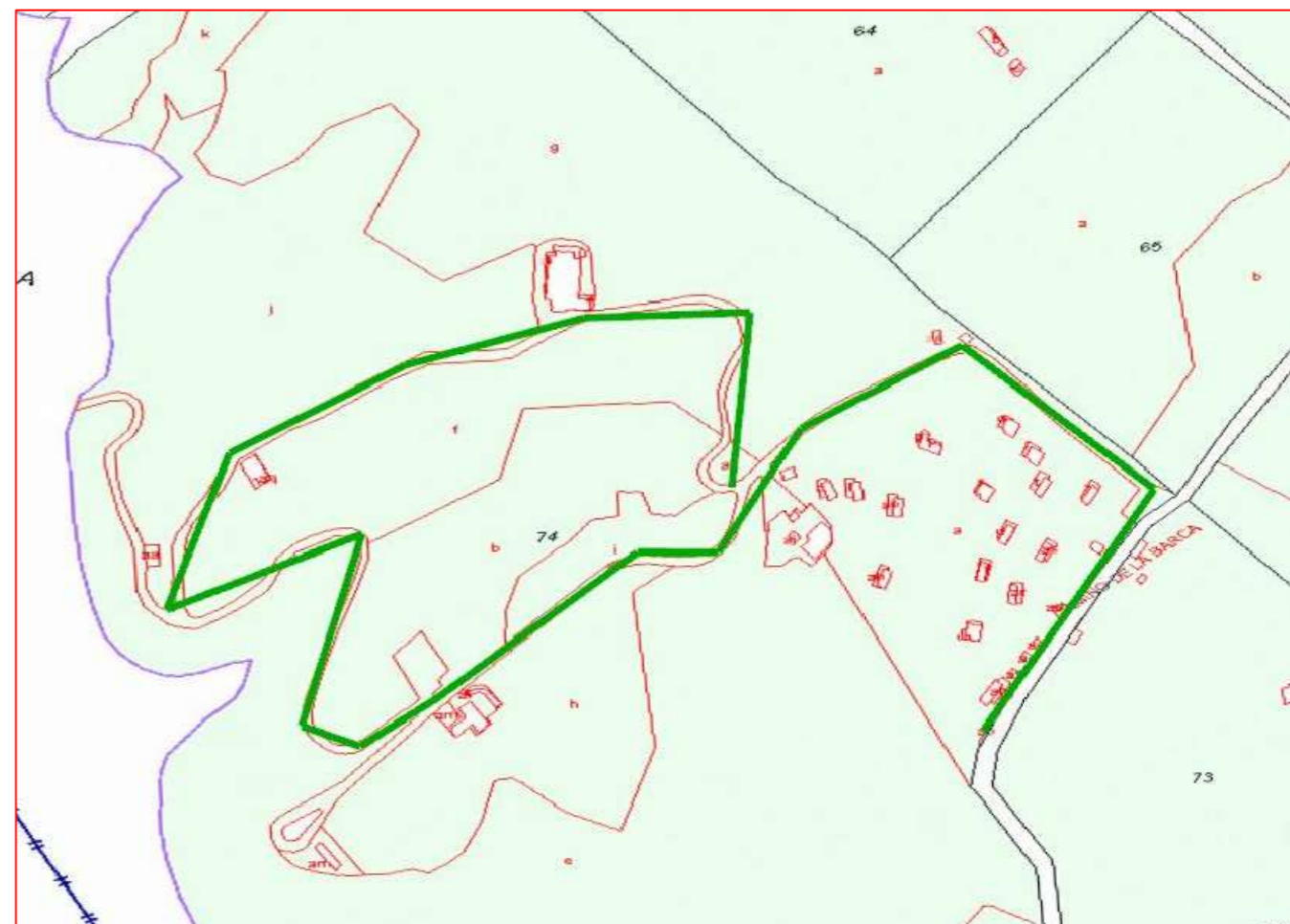

Fichas con los siguientes aspectos:

Camino indicado por el ayuntamiento.

R. Catastral: Dentro de la finca 53003A00900074		Coordenadas Aprox. ETRS 89 HUSO 30N	
		Punto	X Y
Código o nº inventario: 7	Ancho medio aprox: 3.5 m	Inicio	261619 4059364
Denominación: Cno Tajo del Águila	Area aprox.: 5008 m ²	Final	261495 4059506
Uso: Público sin certificar	Afecciones: Camino sin certificar.		
Titularidad: Municipal sin certificar	Descripción: Camino que discurre dentro de la ref. catastral 53003A00900074.		
Longitud aproximada: 1431 m			

TOPGEA Ingeniería **Inventario de caminos No Certificado.**

Camino Tajo del Águila
Algar, Sierra de Cádiz

Pedro Pablo Gutiérrez Braojos
I.T.topografía
Nº colegiaco 8252

Firma:

Peticionario:
Diputación de Cádiz

Formato:
A3

Plano nº:
7

COLEGIO OFICIAL DE INGENIERIA GEOMÁTICA Y TOPOGRÁFICA
 VISADO : E1701774 Tra : 201702736
 16/OCT/2017
 Profesional
 Habilitación Coleg. 0008252 PEDRO PABLO GUTIERREZ BRAOJOS
 Visto por petición expresa del cliente, art. 13 Ley de Colegios Profesionales.
 Servicio Certificado por AENOR en la Norma ISO 9001:2015